第一萬一千二百五十四號

叻報

有限公司

Lat Pau Press, Ltd.

No. 11. Cross Street, Singapore.

Chinese Daily Newspaper.

本館在哥羅實得力門牌十一號

PRINTED AND PUBLISHED FOR THE PROPRIETORS BY YEAP KWEE NGOAL

德律風一千一百六十四號

大光公司

本公司新到歐美各國精良貨品種類甚多不勝枚舉零沽批發一律公平如蒙惠顧無任歡迎此佈

民國九年四月一號

新加坡漆木街門牌三十七號大光公司啓

貨倉出售

茲在羅勃申基有貨倉一座面積七千五百方尺欲行出售該貨倉目下租銀爲一千五百元諸君大商如有意購買而欲知詳細情形者請移玉來敝公司面商爲荷

英一千九百二十年二月十號

實得力建造公司啟

THE STRAITS BUILDING CO.
111. Market Street.

眼 科

34-1. HILL STREET SINGAPORE.

[illegible]

△新到十枝庄喜鵲墨香烟請諸君注意

啟者本公司近日辦到十枝庄喜鵲香烟氣味香純久已膾炙人口諸君茶餘酒後請嘗試之便知其不謬矣特登告白伏冀垂青

中國南洋兄弟烟草公司啟

朱廣蘭茶煙生油廣告

本號創辦名茶紅烟生油各港馳譽已閱七十餘年矣貨真價實向蒙各埠士商讚許故行銷海外遐邇咸知今特加辦**粗幼紅烟**及中國土布毛巾綠襪各款俱備價值從廉現各貨絡繹運到以便愛國諸君知所採擇爲荷倘蒙光顧極表歡迎

（各款紅烟價列）

朱廣蘭八兩一百四十包幼絲紅烟每箱沽價八十八元　四兩二百八十包　本坡九十四元

朱廣蘭八兩一百四十包**粗絲**紅烟每箱沽價八十八元　本坡九十四元

朱廣蘭二兩五百六十包幼絲紅烟每箱沽價八十九元　本坡九十五元

朱廣蘭二兩五百六十包**粗**絲紅烟每箱沽價八十九元　本坡九十五元

朱廣蘭一兩四百八十包幼絲紅烟每箱沽價四十二元　本坡四十五元

朱廣蘭二四兩四百八十包生切熟烟每箱九十五元　本坡一百零一元

朱廣蘭一兩六百包生切熟烟每箱沽價四十五元　本坡四十八元

朱廣蘭二兩[illegible]花生烟每箱沽價　本坡

和生八兩一百四十包紅烟每箱沽價五十七元　本坡六十三元

和生二兩五百六十包紅烟每箱沽價五十八元　本坡六十四元

◎各款名茶生油價列

朱廣蘭二兩一百六十四包[illegible]每箱十二元半。

朱廣香二兩一百七十包包種茶每箱沽價九元

廣寶茶二兩八十三包包種茶每箱沽價三元半

朱廣蘭五斤庄烏耳茶每包二元一角

朱廣蘭八兩庄二百包普洱遠茶每箱沽價五十元

朱廣蘭一百觔庄項普洱遠茶每箱沽價六十八元

朱廣蘭四兩一百六十包清遠茶每箱沽價十六元

朱廣蘭一百六十包六安茶骨每箱沽價十八元

朱廣蘭月桂生油每百觔　照時價

另有正仲光各款烟枝中國雪白緞　如蒙　賜顧取價從廉

星架坡中街門牌卅號朱廣蘭啟

庚申年元月初五日　啟

朱有蘭茶菸生油合璧[illegible]

本號生熟烟絲各種名茶自[illegible]

[illegible]

[illegible]民國九年二月一號　啟

◆增加報費

啓者近來百貨飛騰日益加甚一切用度數倍於前是以各項生涯均須增價惟本報仍照向章辦理稍能自給便不欲多事更張無奈邇來紙價各項一切又覺增昂若仍照舊價刊行勢必不免於虧折因此之故爲不得已故將報價略爲加增茲由此經同人議決訂於四月一號起爲增價之期謹將報價開列左方備覽

本坡閱報者全年報費十八元　半年九元五角

若訂閱一二月者每月一元八角　零沽每張一角

外埠閱報者另按照郵費公道加增

本館啓

橡膠用品新出產廣告

本公司爲振興實業擴充國貨起見特聘監樹藝心製造各種橡膠用品貨質堅韌價目廉宜較之外來品尤勝爲有餘外來品其原料多取自南洋製成後乃轉運輸來較此運輸之費折用費不貲不得不混入次且之原料期圖輕本易於出脫故其出品多不耐用若本公司之出品既免運輸之費成本較輕其原料俱擇優等故能堅韌耐用精緻雅觀現先製成南洋式鞋底多款以備採用其餘各種用品陸續製出期能普及　諸君光顧請來面商無任歡迎現時零星請到陸橋頭與遊廠外坡面晤或預定大宗請逕吊橋頭敝號此佈

民國九年五月廿七日

中國新嘉坡吊橋頭門牌　號陳嘉庚樹膠製造公司啓

論說

探究人類之眞相以解釋人生現實的問題

廿七續　（任）

故犧牲主義之實現。。乃所指示羣體或社會不爲圓滿之發展。而含有多量之缺憾者也。。若人人俱於共產生活之歷程中。。而盡其所能爲獻身之活動　則共圖一目的之發展。。又何致有過量之犧牲乎。。人體壯健則紅血輪白血輪交至以盡其義務。。若病菌之外侵以碍其生活之前進也。。則白血輪乃挺身以盡其撲滅防禦之能。。其結果也　則百千萬之白血輪爲抵抗病菌之故　而犧牲焉。。故犧牲者人類與羣體當變故而不依常道時之一種表徵也。。克魯包金（Kropotkin）有言。。每人都要出產一些手工。。用心用手。。各不相妨）細繹每人都要字義。。則凡人生皆負有其當盡之責務。。而用心用手。。即獻身以達互助之職也。。人人皆據獻身之道以助人類助社會。。則全人類與社會。必愈益發展。。而己身亦有利焉。。夫爲人類爲社會而盡其獻身之責務者。。未有不得人類與社會之酬報者。。勞心勞力者。。與爲社會出多數之金錢以救濟社會者　其得社會名譽榮幸之酬勞。。恰與其效力之量相等。。即效力愈多者。。其名譽榮幸亦最多。。如此以言犧牲之義。。固未得當也。。不當惟是獻身于社會與人類。乃人類之與生俱來之天性也　凡人孤獨無助。。徒爲自己一身之樂利者　比之爲作工　爲社會全體之樂利者。。其快樂之量容減。。社會學家謂人之體力有餘。。常求一處以發視其體力以期儲效。。故人之獻身爲己。。常不用個人之能力以使之有獻身之機會甚或推殘之而不利于其發展。。所以其互助之效當等于零也　未完

譯電

○中國之炮艦與日兵

十三號北京電。。泥哥泥烏斯加（Nikolaevsk）城之日兵。。不知以何故與中國駐防該處之炮艦衝突。。結果未悉云云。。

○澳洲電氣工人風潮又起

十三號麥爾朋電。。本城電氣工人。已於日昨全體罷工。居民皆用燭光及油燈以代電光云。。

○德內閣新聞再誌

十三號柏林電　孟拉氏已將組閣事不能組閣事。。呈報總統。。總統乃請公民黨首領組織內閣。。因民黨以社會黨及獨立民黨混雜故。。很[illegible]難組織推辭[illegible]

○俄況近聞

十三號英京電。。波軍及保軍日來之勝利。。恐總其退後地點　近聞[illegible]兵[illegible]云　保軍已將波軍之[illegible]通鐵路毀去。且將奇夫西南之花斯多夫城佔領。。據云此城係爲各處鐵路總滙之區云

○英商界之無線電局之發電師

十五號英京電。。商界無線電局發電師聯合會。。于日間開會。。議決如東家不于該午調停各事。。則于明日開始罷工。。據稱。。發電師等向馬可尼公司要求補加薪九間乃薪俸。。且謂伊等係公司內領受最底薪俸之人。。現該行工人十份九已加入罷工之舉云。。

○英國印務工人又罷工

十五號英京電。。昨晚敏支斯打及利勿浦二城之晚報。。以手民及印務工人不允于公定時間外作工故。。報已停板。。據稱。。該工人罷工目的。。係欲強令伊等要求一星期內增薪一磅鄉半實行云。。

◆新張廣告

本號專辦各罐頭芬枝油米荳中西罐頭唐山雜貨餅乾食品發行至外埠各商翁欲將物產寄至本號委託代售者本司理儘可代爲料理或欲在星加坡購買各種貨物亦可代爲妥辦如蒙惠顧無任歡迎凡與各號來往必須經正司理押號幷蓋陳益昌正印以昭愼重特此佈　聞

民國九年六月十六號

星加坡新巴虱二馬路門牌廿二號

陳益昌　正司理陳子耀　副司理陳子敏　披露

遷徙廣告

啓者本號向在老巴虱街門牌十四號營業今擬於本曆六月四號即舊曆四月十八日遷徙本坡珠烈[illegible]佐治街門牌第五號內自置之舖屋營業凡本坡外埠諸商翁惠顧以及信函往來請逕至新址接洽是荷特此佈告

民國九年六月五號　[illegible]啓

同安醫院募捐小啓

[illegible]

謹將同安醫院首次樂捐諸君子芳名列左

關長貴君一千元　陳嘉庚君一千元

王合興君一千元　林秉祥君一千元

李俊秋君一千元　[illegible]桑君五百元

蔡鐵卿君五百元　李[illegible]君五百元

許耀卿君五百元　胡先情君五百元

林淑[illegible]君[illegible]元　汪緝音君五百元

黎繼[illegible]君二百元　王[illegible]君石碑一面

王文選君一百元　興盛號一百元

為集勝號一百元　晉[illegible]君一百元

林德源君一百元　呂鐵山君一百元

中華民國九年六月十八日　同安醫院　院長班德烈　幹事林孝謙

謹將同安醫院第二次樂捐芳名列左

許中華君一千元　劉炳令君一千元　陳延謙君一千元

林推遷君五百元　振興號五百元　聯陞號五百元

福和隆號三百元　長[illegible]號三百元　合[illegible]公司三百元

林淑[illegible]君[illegible]元　蔡月[illegible]君二百元　[illegible]公司二百元

恰成號二百元　[illegible]號二百元　趙南[illegible]公司一百五十元

林[illegible]君一百元　陳[illegible]君一百元　[illegible]君一百元

林福[illegible]君一百元　無名氏一百元

[illegible]

民國九年六月十九號

廣東 二

◈整頓瓊州府稅

財政廳長謂政。以瓊州府稅亟須派員整頓。聞昨已委任蔡魯培爲該稅廠總辦。原充該廠總辦沈吾區。則調省另候差委云。

◈三英兩縣之請兵

韶州來電。督軍鈞鑒。英德林鎮守使鑒。迭據三水英德紳團警呈。以該縣土匪猖獗。請派兵防剿等情。希林鎮守使迅行派隊填紮恩開兩縣。俾得將敝部調回分駐三水英德。剿辦土匪。以靖地方。爲禱。沈鴻英叩。又督軍署擬電云。沈督辦林鎮守使鑒。沈敬電悉。三水英德兩縣匪勢甚熾。自應嚴剿。仰林使迅速派兵前往恩開兩縣填防。以便沈軍馳赴分駐剿辦。仍將派出營號及日期分別具報備查。督軍有印。

◈抗捐潮愈鬧愈兇

潮澄江抗捐鬧事風潮。現在尚未寧息。昨日軍省兩署續接潮澄來電云。督軍省長鈞鑒。縣屬澄江因辦游擊隊事。土豪陳潤川歐尋齊等。以不利于己。糾匪焚掠擄殺。饒日縣長率隊拿辦。又被圍攻追放。現亂黨搶于。連日擄紳焚屋。橫行白晝。不堪言狀。釋呈鑒部飭辦合亟電乞速調大軍馳赴剿辦。以遏亂萌。潮澄全屬保衛團總局呈叩。

◈電陳難分兵會剿

高州來電。督軍鈞鑒。職頃到任瞬日。即據駐防電白姚營長之燊。駐沙鄉周營長芝英。暨地方紳商分報望夫水頭陂馬踏等處。股匪勢甚猖獗。正飭姚周兩營長會同團警進行援剿間。茲奉電飭派兵上寨等處。與陽春軍隊會碼剿辦等因。第職領此次隨帶之軍隊。除撥要防堵。實不敷用。而水頭陂等處。告急萬分。勢不能不先其所急。現即勉強抽出兩營攻剿水頭陂馬踏一帶股匪。兵力尚單。實難分兵上寨。況會剿一舉。非難對期所能奏功。擬先將水頭坡馬踏各股匪剿滅。然後實行會同陽春軍隊既向茂河攻剿。匪必分竄電界。實飭姚周兩營長就近相度情形。臨機應變。兼顧上寨方面。務免顧此失彼。此攻彼竄之虞。仍乞指示。林俊廷有印。

…'s Oriental Balm

◎辨論同濟醫院主席余來吉復盧耀堂書

昨閱總滙新報有同濟醫院主席余來吉復盧耀堂書一則其大意謂同濟醫院[illegible]不足不能舍近而求遠又加多租以爲目的以取償舖客爲宗旨以公益名目爲方針處此同濟醫院亦可[illegible]曰爲同濟[illegible]同濟醫院慣合舉同爲公共之院也當建立之時合舉同爲捐資組織而成也成立之後合舉同爲客年有捐資以維持也故合舉同爲同濟有一份子豈獨舖客有份子乎定名曰同濟同者合也取今衆之義濟者共也取今共之義今祇以加租爲濟貧之善策豈濟則同而[illegible]之財反加出於舖乎況所濟之財收出於獨又何得謂之同濟乎以合舉之善長報濟貧窮之人則謂之同舉人同衆十數家之稠貧救濟貧窮之人則合舉之善長[illegible]不獨讓[illegible]試問合舉同舉之慈善家皆乎不肯合舉[illegible]有今善心豈當仁[illegible]讓者耶惟特此也經濟不足爲舖客[illegible]支持則舖客亦可獨自營醫院中事務可乎不可須名思義可不謂歟乃或者曰觀乎所云然則不可升租乎[illegible]升租可升[illegible]可太甚耶如舖客云丁年由九十升至一百一十五元戊年升至一百四十元巳年升至一百[illegible]元庚年升租不爲不多矣庚年復升至三百五十元比較上年每月多升租一百六十元之鉅由狀師通信[illegible]法律[illegible]人之產業余有如斯之甚者[illegible]同濟[illegible]合舉同爲之至大慈善[illegible]今升租[illegible]元舖客三大痛求而商拒絕[illegible]行務宜遵照庶免犯天威於[illegible]心乎試[illegible]之程書謂百物騰貴[illegible]此乃合舉[illegible]同濟醫院己乎但恐生意冷淡則舖客[illegible]將上[illegible]下逐客之令[illegible]良心驅逐舖客杜絕人家生計[illegible]此惡[illegible]維持商業而使能維持大[illegible]舖客[illegible]司[illegible]即[illegible]可謂之慈善者乎故毅肇[illegible]力[illegible]同濟之名亦當[illegible]之力可曰同濟乎[illegible]曰[illegible]名[illegible]右[illegible]二[illegible]元正[illegible]人之產業乎今[illegible]同[illegible]元[illegible]之[illegible]觀[illegible]之外[illegible]之名[illegible]乎坡中[illegible]不少[illegible]得[illegible]萬金[illegible]目前昭昭可見其[illegible]設民法[illegible]乎[illegible]大[illegible]一[illegible]

頌 同濟醫院[illegible]

民國九年庚申六月 七號 吳德鵬[illegible]

華商事業

上海 五洲 藥房

專運泰西各國名廠原料藥材特聘中西醫藥專家精製補身治病各種經驗藥品

承辦海陸軍營醫院紅十字會醫藥器械外科牙科產科刀作照相器具各種電學光學化學家應用材料選用國產監製婦女化粧用品香水粉皂一律齊全如蒙 光顧英文中文函購隨到隨發決不延誤 本藥房分設各省各埠支店及經售處均經稟請各 當道官廳示禁假冒自壬子年台灣開設支店推銷人造自來血等各種藥品防奸商冒牌漁利商寓日僑胞反受欺害爲此除原有 工商部註冊地球商標外另用獅馬商標一種向日本特許局註冊以杜假冒而重衛生一舉如英工部局化驗憑照美領事簽字單暹羅商部註冊文等專爲對待假冒者之間接手續一恐內地諸客未明宗旨爲此通告須知本藥房係完全華商事業至自來血保證書內印有日文證書及日本註冊商標爲專防假冒起見望愛國同胞其共鑒諸

上海五洲大藥房謹白

人造自來血

謹防 肺病及喉症

總發行所

上海四馬路五洲大藥房

總代理

石叻 庇能 怡保 太平

會豐商店

CONNELL BROS, COMPANY.

Raffles Chambers.

SINGAPORE.

◁美國之立卑Libby's牛乳已運到◁

養種牛乳之成分含有百分九之牛油滋
此無匹敢自保証 諸君亦曾一試之乎
如其未也盍一嘗之 如已嘗也則自知
其質味之精美不待本公司之贅言矣
英一千九百一十九年八月十三號
新加坡總代理商來佛士占巴
士卿土庫街公利洋行謹白

此羅士谷之著名時表其馳名天下已有五十年之久矣所有各表均能包行一年至五年并無損壞
時表係分三號曰金曰銀曰白鎳所製并有手表製造甚精至其價錢則由八元起計諸君欲購正庄
之貨者請照此圖式選購庶不致為偽貨所欺本公司總寫字樓設在巴黎而倫敦及新嘉坡等處均有
寫字樓設立併此佈告
英一千九百一十九年十一月一號
威呂及見孚爾啟

◀請飲蜂巢標萬蘭池酒▶

蜂巢標萬蘭池酒為東方第一馳名味
美價廉每次由法來輪船皆運有大宗
以供購辦
英一千九百二十年二月廿四號
東方代 公司謹告

保發氏麥芽牛乳方長形

全球莫比

飛鷹商標

保發氏麥芽牛乳方長形

全球比

此乳兼用嬰兒必需之滋養料而製成能令嬰兒身強健體全球無比之品也有嬰兒者盍一試之各店均有寄售

干尼兒弟公司

CONNEL BROS., CO.

為此乳銷售中國及

南洋各埠之唯一代理商

英一千九百十九年七十號

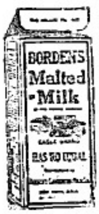

飛鷹商標

福建

△廈門通訊

屢工風潮　昨日十二點鐘各商店罷市。碼頭舟子罷工。皆因新軍由同安帶來婦女。欲携往新江。引起風潮。

△如是我聞　駐紮內武廟之第九連新軍。於月前調往同安駐紮於西門外上路頂。昨因同安雙軍之戰。各軍官之眷屬均於昨十八號遞回廈地。據某軍官之妻所云。其遷避之原因。第二團之新軍與第八團新軍。因爭收釐餉之稅不均。所致暴及無辜。百姓遭殃。亦云慘矣。

△互毆送警　打鐵路頭係吳氏族人雜住之所。昨有吳某邀集十餘人與其族人某甲互毆、雙方各有十餘人。相住痛打。勢頗兇猛。經其族長彈止不聽。該族長大怒。立刻將肇事者拘拏送交警署辦究云。

△組織國語夜學校

茲聞陸軍第一團團長王翰廷。尚督署書記官林少陶等聯合組國語夜學校。以統一語音爲宗旨。呈請教育廳立案。業由教育廳批示。甚見嘉許。惟改爲講習所較爲完妥云。

△安立間暫停傳教

西人在福清縣所設立之安立間教會。及醫館學校等。以吾國經濟困難。久未滙款來縣。所有傳教事業。無從進行。刻各主教均回國籌款。以圖再舉。該教會現己暫行停辦云。

△金峰商會改選控案

省署前以長樂縣金峯商會改選職員與訟一案。前經令行實業廳查覆。茲實業廳呈復省署。以商會之設。端賴會員。和衷共濟。於商務方有裨益。今該會尚未正式成立。即已造次紛爭。謀始不臧。難有良果。擬請將前後所選職員全行取銷。一面由廳飭縣遴委幹員。定期前往該區。召集合格會員。監同依法投票重新選舉。。速將送廳核轉。其會費應如何分等繳納。應由新選各職員公同評議。妥訂細則呈送備案云。

△縣視學之自辦

藤陽縣視學柳步元。具新教育廳。以渠在職。並無劣跡。。徐知事無故將其撤換。情殊未甘。請察查回復。經批以該縣視學。前由縣呈請改委。當經廳令核准。所請應毋庸議。

△匪可負嵎

南平西縣延城九十里地名虎鼻山。。鄉中為有五百餘戶。素稱強悍。多精拳術。故雖縉官差。無敢至者。近聞匪寨薛龍光一股盤距其間。已歷數月。因該鄉地勢最險。僅一羊腸小道。更無別路可通。亦由該鄉有同氣相投。故蘇得久盤其中優游自在云。

◎緊要廣告

敬者源順街門牌二十七號敝號萬德隆九八出水生理素來所與街市諸商號領貨收賬專蓋以萬德隆兌貨方長印簽不料茲有無恥棍徒假冒敝號印欵細觀字畫雖同形式實異業於本陽歷六月十四日賊騎敗露欲向廣福成號領取貨件被其偵知鳴官拏究事經在案但恐叻市廣衆難以週知更被假騙此後凡敝所向諸號領貨收賬單據擬加理事人林萬乘督號坤由協理人呂毓聯簽押兩人有一方可準憑先此聲明免滋後論此告

中華民國九年六月十五日　　敝號萬德隆廣告　冊

◎星加坡交通銀行推廣滙兌廣告

本行額定資本壹千五百萬元公積金等四百餘萬元總行在北京各省各埠均有分行計共百餘處專營各種存欵放欵滙兌等事開辦己十有餘年內外交通商民稱便其福州廈門瓊州汕頭各埠所有滙兌各欵暫由該埠之中國銀行代理凡僑胞有欲滙欵回華者無論電滙票滙信滙及貼現票押滙代客收解欵項等件隨時接收滙費格外公道往來尤爲穩便如蒙惠顧極表歡迎此告

通滙地點列後

香港（廣東）廣州　瓊州　汕頭
（福建）福州　廈門（江蘇）上海
南京　無錫　鎮江　揚州　蘇州　徐州　清江
武進　南通　常熟（浙江）杭州（江西）九江
京兆　北京　通縣（直隸）天津　保定
唐山　昌黎　灤縣　順德　石家莊（山東）濟南
煙台　濟寧　龍口（山西）大同　宣化（湖北）
漢口　宜昌　[illegible]（湖南）長沙（安徽）安慶
蕪湖　蚌埠　宣城　四川　重慶（河南）開封
鄭縣　新鄉　彰德　歸德　周家口　（東
三省）長春　奉天　營口　哈爾濱　大連
黑河　綏芬　孫家台　呼蘭　錦縣　吉林　黑龍江
綏化　伊通　西豐　四平街　寧古塔　農安　雙城
主公嶺　扶餘　張家灣　遼源　特別區域　張家口
熱河　赤峰　朝陽　多倫　包頭　歸化　豐鎮
地點太多不能盡錄零星滙款一槪收滙
民國八年九月廿二號

此規係以最上之選料用新法製成本發表佈天下無雙所中學兵一經用以洗滌渾潔淨潔白誠爲工藝師及陳搭機滙等不可或少之品也各州巡商均有出售故請購畢

民國九年五月四號

◆招徠廣告

本公司每次由歐洲辦到五枝星嘜威士忌酒賓嘜他打比嘜頂上改斯巴酒山頂嘜之巴斯皮酒京邑氏之酒酒及偷敦怕尼麥酒一大宗又辦有碼典三星嘜火柴布夫嘜之蠟燭及薄荷膏所用之原料及生鐵板多種以便出售發行零沽價格相宜凡顧者君如欲知詳情者請移玉來本公司面商爲盼

民國九年五月廿四號
星嘉坡印度馬來有限公司謹告
INDO MALAY CO. LTD. SINGAPORE.

諸虛百損

蓋賽爾醫士補身藥片對於無論男女老幼神經衰弱身體虛弱實爲無上之妙品凡男子服之能增添精力恢復元氣婦女服之能使血氣充足身體健全誠可謂之日精神與康健同證賽爾醫士補身藥片相與而俱來入身精力之來源在全身血脈之間蓋賽爾醫士補身藥片能滋補血脈則全體精力自然健旺凡己服此藥片者無不精神煥發而無衰弱之患矣故無論如何虛乏祇須按日服此藥片之後不久自能恢復元氣精強力壯更覺飲食有味睡眠亦穩精神爽快得享康健之樂

此藥片曾經醫者屢試屢驗雖極其沉重之症亦能立見奇效其主治各症如下

神經衰弱　半身不遂　小兒疳疾　血虧萎黃
面黃肌瘦　夜不安睡　胃不消化　腹中積滯
腦昏頭痛　心驚停跳　劬勞過度　精力衰敗
未老先衰　并能預防癆疾痼疾等症此藥片天下各處大藥房均有寄售

價目　每大瓶一元四角　小瓶七角　凡買大瓶者格外克己

英國滿哲斯德省蓋賽爾醫士大藥房啟

蓋賽爾大
補身藥片

Dr. CASSELL'S TABLETS
REPAIR WEAR & TEAR
OF NERVES & BODY.

▷惟一之殺蟲藥◁

居室清潔誠爲衛生之要素然若欲令居室清潔者除非購用殺傳染蟲之藥品否則不能爲功埃蘇魯藥水之殺蟲力甚強每百加倫可造出三百加倫強猛之殺蟲藥水且售價相宜現用極大諸君光顧請向於下各號購取爲禱

中街一百零二號興發公司
五中街五十八安十九號萬利公司

菲立實得力吳兄弟公司　南橋路廣南盛公司
英一千九百二十年二月九號

THE COMMERCIAL RUBBER CO., LTD
(INCORPORATED IN SINGAPORE)

本館買入專作樹膠生意貨棧代理屋宇物業並拍賣家私屋宇貨物取價分外從廉環顧爲荷

英一千九百二十年一月二號

商務樹膠有限公司
司理人吳
經理人卡華　謹佈

食過家肥屋潤

寶光生油

本號採辦最好花生油發行所裝十斤庄五斤庄均十足重數不同別家減輕斤兩但圖私利罔顧買客暗受損失也請君光顧認明寶光爲記

時價

百六庄六安茶枝　箱價十五元
二百庄六安茶枝　每箱價十五元

諸君光顧　尤表歡迎
星加坡奕安梅門牌四十二號　電話二二三六
民國八年二月八日
怡盛隆號謹告

秘製種子丸

此丸能治男界腎虧受病凡先天不足後天失調及勞過度飢飽失宜衆慾勞形心思過度老人精力不足腳軟腰疼夜床一切腎虧種種虛弱各症連服此丸能長精神益腦固腎體強多男每樽價銀二元

凡一切經期前後肝痛月經不調或經期或多或少或久或停或數月一滾或血枯血崩赤白帶下……每樽一元

總代理

己未年元月初十日

○滙票行情一覽表

滙香港銀行掛牌	一百元貼銀行	六十三元二五
銀行兌現銀票	一百元貼銀行	六十三元二五
滙汕頭兌現銀票兌	一百元貼銀行	六十一元五角
滙廈門銀行掛牌	一百元貼銀行	六十三元二五
銀行兌現銀票	一百元貼銀行	六十三元二五
滙福州銀行兌現銀票	一百元貼銀行	七十二元
銀行兌現銀票	一百元貼銀行	七十二元五
滙安南銀行掛牌	一百元貼銀行	七十二元
銀行兌現銀票	一百元貼銀行	七十二元
銀行買現銀票	一百元貼銀行	七十二元五
滙上海銀行掛牌	一百元值	四十六兩五
銀行兌現銀票	一百元值	四十六兩五
銀行買現銀票	一百元值	四十七兩五
滙呂宋銀行掛牌	一百元值	八十九元二五
期票三十天兌	一百元值	九十二元
滙暹羅銀行掛牌找入	一百銖值	九十一元二五
滙暹銀紙兌出	一百銖值	九十元
滙仰光銀行掛牌	一百元值	壹百零九盾七五
期票三十天兌	一百元值	壹百零四盾
滙嘞呂勝銀行掛牌	一百元值	壹百零九盾七五
期票三十天兌	一百元值	一百零二盾七五
滙萬鴉嶗銀行掛牌	一百元值	一百零九元七五
期票三十天兌	一百元值	一百零三元
紐約行掛牌	一百元值	四十七元二五
期票三十天兌	一百元值	四十七元二五
滙雪梨銀行掛牌	每元值	二司令三辦七五
滙加吉打銀行掛牌	一百元值	壹百一十六盾
期票三十日兌	一百元值	九十三盾
▲印度盾▼	一百盾值	一百元
滙峇眼銀行掛牌	一百元值	壹百一十六盾
期票三十天兌	一百元值	壹百零四盾
滙檳榔嶼銀行掛牌	一百元貼銀行	二角半
▲紙字▼	每百少銀	二角半
滙加拶吧銀行掛牌	一百元值	一百二十九盾二五
期票十天兌	一百元值	一百一十三盾
▲爪哇盾▼	一百盾值	一百十八元五
滙泗水銀行掛牌	一百元值	一百二十盾
期票三十天兌	一百元值	一百一十盾
滙三吧臘銀行掛牌	一百元值	一百二十盾五
期票三十天兌	一百元值	一百二十三盾
滙倫敦現銀票(易申)	每元值	二司令四辦二壹三二
期票三十天兌	每元值	二司令四辦一三壹六
金葉每㕘	角	九十五元
金盾每個		十二元
▲保價市情▼		四十九扁二五
首錫	士啤	壹百二十六元五

○各貨行情一覽表

巨港烏椒上	二十五元
又　中	二十二元
老武烏椒上	二十六元
又　有	二十三元
砂勝越白椒	四十九元
又烏椒上	二十五元五
又　有	二十一元
柔佛烏椒上	二十七元
又　中	二十四元
坤甸　椒上	五十元
又烏椒上	二十二元
文島　椒上	五十二元
本坡烏椒上	二十四元五
又椒行	二十四元
三發　椒上	四十八元
又烏椒上	二十四元
又　有	二十一元
一號椰干	壹十七元五
二號椰干	壹十七元
三號椰干	壹十六元五
叻坡碩莪粉上	六元五
又[illegible]上粉	六元
越坡碩莪粉上	六元五
又　中	六元
納閩碩莪粉上	七元
中　粒	十六元
幼　粒	十元
幼　丕	六元七五
吧拉乳一號	七十元
吧那乳二號	六十元
吧那乳三號	五十元
巴耶乳綠庄上	三十元
吧那餅一號	四十元
吧那餅二號	三十五元
五那白線一號	一百零二元
吧那棉花一號	一百元
一號棉花每[illegible]	七角八五
坤甸半兒羅冬上	十三元五
又落箱	十二元五
砂勝越兒羅冬上	十四元
又落箱	十三元
巨港半兒羅冬上	十七元
一號水牛皮每担	三十八元
一號水牛皮每担	三十二元
二號赤牛皮每担	十五元
二號赤牛皮每担	四十元
一號鹿皮每担	七十元
二號鹿皮每担	六十元
水牛角每支三磅每担	十三元
一號赤甘蜜開價	廿一元
二號赤甘蜜開價	廿一元
三號赤甘蜜開價	一十八元
烏甘蜜行開價	十二元五
又甘蜜士庫出	十二元七五
廿二號花[illegible]每担	五十一元
廿六號花[illegible]每担	五十三元
四十四號幼花[illegible]每担	五十五元
本坡和興[illegible]油小[illegible]	五十二元
又[illegible]珍庄	三十八元五
本坡大[illegible]土油每箱	七元五
什標土油每箱	六元一角半
日標土油每箱	六元二五
雷標土油每箱	六元四角半
雞標土油每箱	六元三角
魚標土油每箱	六元半
王帽土油每箱	六元二角半
龍標土油每箱	六元四角半
燈筒標土油每箱	六元四角半

△輪船入口▽

復盛	輪船	由檳城	初五到	棉多年
牙碩	輪船	由峇眼	初五到	瑞豐盛
平讓	往香港輪船	由三巴[illegible]	初五到	協榮茂
豐茂	輪船	由仰光	初五到	和豐公司
[illegible]	往香港輪船	由汕頭	廈門	
澤生	輪船	加[illegible]打	初五到	真實得洋行
[illegible]				

△輪船出口▽

△五月初六日輪船出口

萬福源	輪船	上午九點	往吉里汶	禾生元
斯佐多蘭	輪船	上午九點	往[illegible]	和豐公司
福壽	輪船	上午九點	往[illegible]嗒	萬和安公司
福豐	輪船	上午九點	浮羅吝淡	萬利安公司
豐生	輪船	上午九點	麻六甲	[illegible]豐號
發鳴	輪船	上午九點	檳榔嶼	開行
仲光		加吉行		
浮羅武吉				
順豐	輪船	上午九點	往[illegible]嗒	順昌公司
萬和順	輪船	午十一點	往坤甸	同益公司
新里巴丹	輪船	下午一點	麻六甲	益泰安
[illegible]眼	輪船	下午一點	實叻班讓	萬利安公司
望加錫		吝眼		

鸚鵡牌經驗良藥

倫京羅士露大醫生監製強精補腎丸自出世以來久為社會稱許同胞樂用其治症之靈效收之速歷經各國醫士保證讚揚實之良劑益腎之珍品也惟腎部各症者爲留意焉

一治心腎不交而有夜夢遺精與夫久[illegible]五臟不開或天性骨倒腰酸膝冷及[illegible]而至氣上衝服此丸則命門火壯腎水不虧自無所苦

一治精冷精薄不成孕[illegible]內至子宮之虛冷[illegible]男子精血之虛寒一服此丸[illegible]之諸精虛耳之類皆不可不用

一治膀胱濕熱積濁或淋濁或遺精內熱[illegible]則丹田腰悶每每沈痛倘再服花柳創伐之品則腎臟之虧敗不堪矣茲宜服此丸乘不消此患

一治腰部發疼強膝軟弱[illegible]之僻[illegible]之恆步武必無强健之容腎家受病宜乎有此[illegible]服此丸以振之

一治脾胃虛弱飲食不[illegible]或[illegible]食滯或[illegible]以健脾開胃之藥醫之遍觀已效唯服此丸則朝夕健壯脾胃安和遺試驗

一治婦女月事不調或黃如米泔腥臭或瘀塊或色水不正或赤白帶下先期延期過多過少寒冷一服此丸則[illegible]正道充

一治老年腎氣不足命門火衰夜多小便服此丸則[illegible]精氣充固且可以老轉壯此驗係比

右列治症屢驗不爽至於服食之法每日三次每次服三粒便有殊功不過不烈峻補中仍具沖和之性誠妙品也

羅士露補肺聖藥瓶樣圖式

補肺為司氣之官上達氣管下通心肝為一身命脈之原呼吸出入之至要為[illegible]而肺性亦最嬌嫩稍爲吸冷則見咳嗽[illegible]或感觸山嵐之瘴氣脹滿不正之時氣即現多症咳嗽[illegible]由此而起日久不治變為老咳日夜不寧[illegible]肺金日久陰虛而生[illegible]宵黃陰虛而生熱萬病叢生其名狀也[illegible]肺質[illegible]傷者服此藥即復元未[illegible]者服此藥無傷[illegible]藥中最精最立者也願諸君留意焉

各埠經理

坝羅會豐商店 太平會豐商店 馬六甲安樂藥房 [illegible]三昌公司 [illegible]南安棧

庇能中法藥房 吉隆[illegible]藥房 [illegible]中法藥房 [illegible]五洲藥房 [illegible]中法藥房

金保會豐商店 [illegible]公司 安順[illegible]藥房 [illegible]中華公司 [illegible]

各埠商店均有發售

總代理 石叻會豐商店

己未年正月初五日

LIBERTY HALL LTD.

Incorporated in Singapore.

華樂影戲有限公司

（現華人之業）

啓者本園自開幕以來尚蒙諸君稱賞因本園所演各種影片均屬新奇爽之影畫且復時常更換以博大雅是以凡經寓目者莫不讚稱其妙茲本園又由歐洲寄到新戲多齣故特選日劇本擬為更換務使觀者眼界一新請君有興新早臨幸勿觀作烟雲之過眼可也

◉頭場 七點四十分鐘開演

巫挽女士首本 **身受情牽** 六幕

◉二場 九點半

耜人 五幕

特別諧劇 二幕

英一千九百十九年六月十九號 華樂映戲公司謹啓

"Gaiety" Picture Palace.

芭蕉路太師公廟前牙池影電

啓者我有牙池大戲院在於亞呂宋實得力及吉隆坡實得力之處特角戲園開演諸處即人呼為甘公加得香戲園之內陳設合宜風扇電燈均齊足備所有看戲之場遊息之所靡不妥為布置並可隨意呼用茶點任人所擇靈像無拘茲將本戲所演各齣大意列明於左

◉頭場七點半鐘開演

僞君子 五幕

諧劇

◉二場九點半鐘

木山美女 續演四大幕

情之波 五大幕

英一千九百二十年正月五號 牙池映戲園主人謹啓

耳聾耳鳴丸

廣州大南門敬和堂

此丸專治耳聾耳鳴無論遠年近日男女老少均能服食蓋耳之患病種種不同有因腎虧而致者有因腦弱而致者有因氣血不足而致者有因酒色過度而致者有因虛火上升而致者有因誤服過涼之藥而致者無論種種病原此丸能統而治之

每盒一元 每打十元

總經理 石叻大馬路會豐商店 庇能[illegible]中法藥房

坝羅會豐商店 吉隆坡五洲藥房 [illegible]

金保會豐商店 太平會豐商店 [illegible]中法藥房

民國八年二月五號

先施有限公司 貨真價實 環球貨品

先施有限公司 奇新物貨 港香在創始 我粵埠設繼 知遠近人士 宜相外格幫來請

精良國貨種類甚多 大幫批發格外相宜

THE SINCERE CO. LTD

(Incorporated in Hongkong.)

民國九年二月廿四號

廣告 支店 公司 先施 石叻 南洋 三間 連 壹口 街 吉寧 馬路 大 在舖

◆華僑保險聯合有限公司廣告

本公司之組織係專營實得力殖民地各及馬來由州府洋面火燭及摩托卡保險諸君惠顧無不格外歡迎如有欲知較細情形者則煩移玉本公司司理人處面商爲荷

本公司董事部芳名列後

林文慶 林義順 陳思源
王文達 黃兆珪 林推遷
陳延謙 葉寶松 余廸琳
李朋羅 黃奕寅 楊萬瓊
殷雪村 王典豐 曾江水

本公司之組織係專營洋面火燭

英一千九百二十年五月廿二號

總司理人陳有齊謹告

本公司總寫字樓住本坡山仔頂吉靈實得力門牌三十號三樓

要聞

○北大又擬廢考試

北大並以考試問題。由某君發起。略謂吾人入大學。原爲研求學問起見。自應有所著述發揮。方不負吾人晉大學之本旨。年來國事蜩螗外交日亟。吾人於求學之外。本愛國之忱。不得不振作以爲國民之倡。於是先後罷課。奔走呼號。於今稍得小休。方期竭力盡心。從事於學。適聞校中有於月內舉行考試之說。吾人聞之。深爲詫異。吾人年來求學日少。已屬大減。今復草草考試而歸。不亦僨乎。因擬請求廢考。補習至六月一號。凡吾同學贊成。至各宿舍號房簽名可也云云。現聞簽名者甚夥。大有全校一致之勢。未審將來果可實現否耶。

○林權助氏召回之美訊

▲爲修改英日新盟約

二十九日芝加哥電。芝加哥論壇報。接昨日東京專電稱。駐英新使林權助。已由政府召令回日。會商修改英日盟約事。聞英日正式談判。將於七月初旬開始。又稱警察檢查員。警告各報館。勿登載關於財政現狀之驚人消息。日政府現籌日金數百萬元。分給各銀行。以免續有停業情事。自政府資助之消息傳佈後。市態漸佳。但許多工業。刻仍裁減工人。

○魯團體請罷陳籙之決心

濟南通信云。各界赴京請願代表。因政府毫無回覆。昨已全體旋濟。省議會選京之說。亦即打消。然歇間日喋。僅能作爲轉交國際聯盟之預備。並未達到保留之目的。況且交涉貽誤。咎由陳籙。亟應罷免。庶免再蹈失敗。擬日內各界公舉代表。再爲赴京請願。誓非達到罷黜陳籙之目的。決不休止云。

○學生會另行組織之警訊

自學潮平息後。各處學生聯合會。皆被政府勒令解散。以致學生愛國運動。莫有團結實力以謀進行。殊失我國青年學子救國之志願。當地中學以上之二十七學校。刻擬另行組織。對於外交內政。不取干涉主義。昨已秘密會議。擬定會務進行方針。正在着手組織。惟尚不知以何種名稱。與國人相見也。其方針約分三大綱目。(甲內部)各校自行團結一致。且與教職員融去隔閡。 二增發各個人之知識經驗。 四三國時約法。及國會省會選舉組織等法。 五中央與地方之行政現行刑律警章之大意。

機關。 六周旋政治界之人物及其略史。 七陸海軍之大約數目情形。 八六十年來外交失敗之痛史。 九九年間之財政狀况。 十觀察各國對於我國主權地位之趨勢。 十一觀察國人之國家觀念的進行。 十二練習社交之幹才。 十三對於以上各節。務祈各會長負責。支配會員。專於報章。或書籍中。摘錄材料。每星期按執行部編輯科一次。以便採取發刊。分行各會員研究。(乙外務) 一調查各行公所所在。及其領首姓名住址。以便接洽聯絡。二調查工業出品。並繪圖以別良窳。留備指導改良。 三演講(輸知識。報消息。) 四貸行社交(崇謙讓。重信義。) 五屆已有之義務學校。籌備露天學校(丙)籌備全體會員。各個交誼親密之方法。

◎中華民國駐新加坡總領事館通告

茲奉五月二十日外交部訓令開 據航空事務處函稱查航空事業造端宏大本處籌設方始凡百待舉兼以技術專門需才尤切我國原不乏留學航空專門人才只因關致未周遂致延攬無自擬請分函駐外各公使領事查照各駐在國如有嫻習飛機駕駛或飛機製造得有證書之留學人員即請促令返國任職並希將姓名經歷先行開示至深感盼等情據此除分行外合行令仰該總領事即便遵照辦理此令等因查本坡華僑甚衆其間如有留學歐美嫻習飛機駕駛或製造者請即攜帶證書來館當面考驗以便轉報特此通告

中華民國九年六月十四號　　冊

◎鳴謝

啓者小坡前月廿一廿三廿四晚茶果同人籌款助留醫院經費蒙諸善心家踴躍捐題弟見該同人義務人員太多特製勞晉夜鹽晚三晚數百碗今蒙茶果同人惠贈拍照一幅以爲紀念故登報鳴謝

民國九年庚申五月初一日　小坡克街鄧生記敬謝　甲

◎鳴謝

敝校日前既得廣福居志士代籌巨款已感銘無既繼幸光臨敝校籌資　福教乃蒙　慨解囊囊捐助敝校經費共二千九百元有此俠義豪情更足欽仰爰登報端以鳴謝悃

捐助人姓名銀數列左

陸秋泰君五百元　葉隆興君五百元

黃秀珊女士一千元　林寧綽君夫人陳氏五百元

中華民國九年六月十二日　新嘉坡華僑女學校謹佈　冊

◁ 魁 珍 紅 烟 ▷

◈建珍紅烟價目廣告

本號製造名烟概自選辦正地葉加工督造歷有多年其物色之佳氣味之美清香濃厚遠出尋常向已暢銷泗水巴城等處深荷紳商各界倍加欣賞今爲擴張起見故在星洲添設批發行所惟恐遐邇未克遍知特刊報章以廣招徠

本坡現在沽出價目列左

建珍 大包半斤一百四十包庄 紅烟每箱沽銀七十八元

建珍 中包四兩二百八十包庄 紅烟每箱沽銀七十八元

建珍 小包二兩五百六十包庄 紅烟每箱沽銀八十元

外埠另有價目列左 [illegible]

建珍 大包半斤一百四十包庄 紅烟每箱沽銀[illegible]二元

建珍 中包四兩二百八十包庄 紅烟每箱沽銀七[illegible]二元

建珍 小包二兩五百六十包庄 紅烟每箱沽銀[illegible]

總發行星洲[illegible]三十二號建珍公司[illegible]

民國八年九月九[illegible]

本[illegible]

正日恒八兩一百四庄金寶牌　每箱價銀九十二元

日恒二兩五百六庄金寶牌　每箱價銀九十三元

日興八兩一百四庄金寶牌　每箱價銀六十九元

日興二兩五百六庄金寶牌　每箱價銀七十元

寄往別埠由丹容巴吉交貨價列

正日恒八兩一百四庄金寶牌　每箱價銀八十六元

日恒二兩五百六庄金寶牌　每箱價銀八十七元

日興八兩一百四庄金寶牌　每箱價銀六十三元

日興二兩五百六庄金寶牌　每箱價銀六十四元

民國八年陰歷元月初五日　新嘉坡[illegible]號右[illegible]門牌十一號[illegible]

◈倫敦總引雜誌廣告

本雜誌每年重印一次利便商家且有五大特色

(一)是雜誌可使各商直接與世界各國各省及各通商大埠之殷實商或貿易行商交易以內載有各號地址並營業行情

(二)是雜誌可使各商詳明世界各出口商之貿易行情且並詳載各出口貨之特色及來源地

(三)是雜誌可使各商直接與世界各輪船公司交手且並備明船期並來往路線

(四)是雜誌大有益地爲各商登載廣告且取價極廉登告一則取價不過英金一鎊十先令而大張廣告則取二鎊十六先令已耳

(五)是雜誌裝釘華美售價公平每本僅售英金二磅函購即寄

(13) London Directory Co. Ltd.

25 Abchurch Lane, London E C 4.

ENGLAND.

倫敦雜誌總管有限公司具

英一千九百一十九年十二月十七號

◁ 上海巴黎芬花露水香粉 ▷

巴黎芬花露水一物[illegible]已馳名天下皆知銷流甚廣[illegible]以此水加入面盆洗面及開水份擦抹香味極佳且能[illegible]久留[illegible]香不[illegible]如以此水加入浴盆洗澡身體能使精神爽[illegible]免生[illegible]有[illegible]之疾並生之以此水[illegible]於衣服皮[illegible]物其氣味清爽頂上又花露相同且其品極[illegible]清[illegible]芬[illegible]酒加遇醉後或勞倦之時以此香水些少加入痰水之內用以擦面最[illegible]神[illegible]香花[illegible]有益於衛生用之令人精神[illegible]乃[illegible]之花露水也又有巴黎芬香粉一種可以用之擦面及搽於身上不但顏色潤[illegible]氣味清香且能令[illegible]皮膚白潤故爲[illegible]

巴黎芬花露水及巴黎芬香粉二種功效[illegible]多[illegible]特將其[illegible]各家[illegible]如左

[illegible]公司　大光公司　[illegible]公司

[illegible]　[illegible]　生記號

其[illegible]售賣香水及妝飾品之店多有發售　諸君採購[illegible]向以上各家商可也特此佈告

花露水每樽六角　香粉每樽五角

英一千九百十八年六月八號　[illegible]

實業

浙省推廣商品陳列館 續

甲 已有相當之地皮而無建築之經費。又欲力求推廣。惟有仿照過杭通行之建租地建屋辦法。由陳列館擬具建築圖呈請上級官廳。核准施行。每月稍收租金租地期限定爲十五年。或念年期滿。後房屋歸館收用。一切建築式樣。須先由館擬定東西兩面。各建十幢。與原有勸工場之房屋。以過樓相聯絡。開店營業。亦須遵照定章。又添築儲藏室。平屋三間約計五百元。曬場工料約計二百元。無款可籌。擬在地租內撥用。以七百元爲限。乙 查原有之第一勸工陳列館。現已關閉半載。此屋建築十餘年。材料已舊。任聽關閉。極易腐爛。屋頂破壞。迄未修理。雨水浸蝕。損壞尤速。現在一方面封閉無用。一方面需款建築。何不移此就彼。化無用爲有用。茲估價變賣。此屋原建築費。係爲金特適年木料已舊。至多作六折計算約價洋六千元。又地皮八分。照時價計約值洋二千元。兩項併計約在八千元左右。添築儲藏平屋三間。約計工料洋五百元。又曬場工料約計二百元。除此兩項尚餘七千三百元備此款項作勸工場房屋添築之費。其每幢工料洋約須五百四十元。以七千三百元之款。可作場屋十二幢至十四幢分列東西兩排。總之以變賣所得之款。除撥七百元建築儲藏室及曬場外。餘則悉數撥充建築場屋之用也。 完

拍賣預告

我本公司在坐上卡納寶得力巴列士提亞律及阿雲律等有地產六段訂於本月廿三號拜三下午二點半鐘在山仔頂吉靈寶得力三十號門牌內開始拍賣詳情列后

第一至第四段係九九九年租期地業上有舖戶四間門牌第十五十七廿一及二十三號卡納寶得力面積有六百七十平七百六十八尺分段拍賣

第五段係自由執業地在巴列士提亞律面積有八萬零四百二十二方尺此地面上經皆種有樹

第六段係九九九年租期地業在阿雲律及双馬路地過還該地面積有一五六七五方尺足爲建築九間舖戶之用

第七段係自由執業地上有雙進民房一間門牌加冷律第二十六號係第十七號該地面積有一九七〇五方尺

CHEONG KOON SENG & CO
Auctioneers and Valuers

鍾坤成拍賣公司 謹啟

英一千九百二十年六月十九號

承退股聲明

啟者新嘉坡武吉知瑪律門牌九十九號順利茂號什貨生理原係陳正源即陳錦泉蔡合豐陳正茂即陳炎林合股開創無異今因陳正源即陳錦泉志圖別業願將名下股得股份及全盤生意家私店底人欠欠人項一概項與陳炎林蔡合豐承受自庚申年四月廿九日截止請到公親陸友石會郭錦堂翁兩位監臨即日核算明白該項限一概拜理楚倘日後生理盈虧與退股人陳正源即陳錦泉無涉至陳正源即陳錦泉有與街前欠借擔保以及欠號與各貨來往亦與一體拜內前來理會倘過期不到乃係自愜與承受人順利公司陳炎林蔡合豐無干先此聲明以免後論此告

天運歲次庚申年五月初二日

退股人 順利 陳正源即陳錦泉

受股人 順利 陳炎林 蔡合豐 披露

拆生理廣告

北婆羅州納閩坡府大街衙邊盛號什貨布疋山海貨及出水生理皆年撥股書撥與陳順士甚有同人股份在內應宋無異今我三人志願將此號與渡渡井股洪春芳張水珍張建端李金秀學五成憑昭文張通村諸君自卞子金歷梅月十五日截止通盤核算領將所要欠盤生理店底家器及來往賬條一切歸與張蒸春承受其我三人股份概歸年得利花紅當公親面前抽過清算收明與明自後該號生理任憑張蒸春振作如有盈虧與我退股三人無涉恐未遍知特此佈聞

中華民國九年六月十四號 納閩坡張蒸吉同白 張棣 士堪

勸買七州府戰務債票之廣告

此項債票由購買之日起算每年行息五厘每半年逢西曆九月一號及三月一號派息一次

此項債票限於西歷一千九百三十四年九月一號照票面價數十足償還購買之價值亦照票面銀數收足

此次發出債票所得之款全數撥借於 英國政府爲戰一千九百二十年戰務債票法律暫委三州府庫務司接收認購債票人所入之認購字

此次發出之債票俱係照票值銀可任意轉授別人此項債票免所得之利息除收(印須拂抄)之稅外其餘凡在七州府內抽收之各種稅餉無論現在與將來均免繳納

凡購買債票在七州府內可用以繳納遺產之稅照票面及收計算其應得之利息亦准照算至用票繳稅之日爲止

依據一千九百十四年之受托人律事北項債票乃受托人准購買之件當購買時係論該票之市價係高出或係過票面之額數均准買入

此項債票之本息由 英國政府保證 以七州府政府之歲入及積存兩項爲保證

此項債票分作每張一百員五百員一千員及一萬員四種每年行息五厘每半年派息單支息一次交與持單之人收領每票上之一期息單可由買票之日起支息至一千九百二十年九月一號止

凡欲將大張之債票換作小張或將小張者換作大張均准凡欲而之換準每換一張應納費銀一角

照入字購認債票者可於足之款連字號交與巫來由半島各埠內之渣打銀行滙豐銀行或有利銀行

認購債票之字勿直接寄交庫務司新出之銀簿亦無庸寫交該司收領

買票人如請將所購之債票付郵寄交者 政府祇將該票在郵局掛號(俗稱保家)付寄倘有遺失乃係買票人之事如買票人欲加買保險則須由本人自理

認購債票之人須取回臨時收據一張以便將來轉換正式債票他日正式債票印便後拜可在各銀行櫃領現買

認購債票須取印便之認購格式字填寫送入至該格式字稿及此種買廣告可向上開各銀行或向七州府內各庫務署或郵票局取用

自一千九百二十年正月廿六號起便可將認購債票之字填妥送入

大英一千九百二十年正月三十一號 新嘉坡示 庫務司署司

星洲與美洲交通之先聲

美國卡里數尼亞省之羅士安支埠之羅士安支爲太平洋航業公司以利便星洲及美洲之商務起見此次特於本坡組織一代理公司以代理該公司在叻之事務其第一艘之新船來叻者名威斯門塔輕重八千八百數當於本月中旬抵叻該船先抵神戶上海香港小呂宋各埠後由星洲直往美國據稱此爲本坡往美之最短航線其對於本坡之商務將大有關係云查羅士安支爲埠係爲美國棉業之製造確頭品之中心點且以近來有好年重證公司開設該故需用樹膠極多該埠又居於鐵路交通之中樞於商務上與加拿大各埠皆有聯絡且華人之僑寓該埠及鄰埠者不下數千之衆於寓香僑之居於本坡者叻商者自後可以與該埠僑商直接交手矣該航業公司在叻之代理人爲丹斯洛夫君住於地菜亞街二號門牌倘有欲詳知其他一切者可直接與商無不招待路外也

中華民國九年三月二十日

(大)(主)(氣)(客)(華)(館)(食)(單)

敝館雪糕甜潤水涼擬奶冰露鮮潔咸能備極精良而餅餌一宗尤爲膾炙人口坡中人士知者綦繁固非本主人所敢自炫妄邀寵顧暇夕務暇晝與乎來飲於斯食於斯圖謂雅敘於斯想雪藕調冰之趣房廳明淨之宜即蘭亭右軍桃園太白其興不足方也攤箋以俟敬迓高軒

右華影士的方本館主人披露

民國八年九月兩日

强腎藥精

此藥精最強腎健陽有堅久強固之力養精延年之功與市上普通補腎者有十虎丸牛之力有五百倍之功凡患精神衰弱故須請用腦太過頭暈眼花夜不安眠尿後反滴腰酸軟四肢無力神恍惚登場健忘精冷精清難以種子等症若速服此藥精七日之內即大見功效誠補腎藥中之絕大力者也

每日服三次每次服一丸

孟德大醫生慶製

國八年二月五號

石叻 鹿能 怡保 太平 金保

[illegible]經理

助報坿張

每日隨報附送

星房虛昴刊停

特別紀載

日俄軍事協定之全文　續

第四條。撤退於地域以外之俄國武裝團體。在各地交換停止戰鬪命令之日。限於戰時編成停止之兵器彈藥及其他戰鬪諸材料。得攜行之。第五條。撤退於地域以外之俄國軍隊。若有必要時。得由俄國軍憲之區域。移動於指定線外他之地方。但不許從後員加附及樺太州內。當俄軍移動之際。雖可通過於三十米甚突以內之地域。或得利用烏蘇里鐵道。惟須準據第四條之條件。且就於移動之方法。須依日本軍之協同。第六條。在前記第一條所定之地域內。及鐵道線路上秩序及治安之保持。並實行警察之勤務。得設置俄國警察隊。但其編成定員及武裝等。以各地方實際上必要為限度。經日本軍之承認後。由俄國官憲定之。又在海參崴得設置儀仗及衛兵必要之部隊。並陸軍各學校。但編成之後。其條件依兩國協定之。第七條鐵道守備。基於聯合國鐵道管理協約由聯合國代表委員會議。第八條。在前記第二條之地域內。俄軍之兵器彈藥。及其他關於戰鬪之材料。除左記條項外由日本軍押收之。但其處分法。俟後決定之。除外條項。其一。前記第六條警察隊儀仗衛兵隊。及俄國各學校教育所用不足之武器彈藥。及其他之材料。由日本軍隊押收品中交付之。其二。在海參崴極東及造船工場不得製造戰爭所用之材料。日本軍保有監視之權利。依此條件。委諸俄國官憲管理之。其三。無直接關係第八條所揭之戰鬪軍需品及倉庫。不押收之。其四。押收戰鬪之材料中 有通過運輸之性質。非屬于俄國官憲所有者。當特別處理之。第九條。日本已經占領或將來占領之兵營。當日本軍撤退以前。屬於日本軍之管理。但因第六條所載之各隊及機關。有必要時。得由日本軍之管轄中而提供之。第十條。俄國軍憲在前記第二條之地域內。對於鐵道電信之破壞。須講一切預防之手段。且速恢復交通。應日本軍所必要而援助之。第十一條。日俄兩軍因欲求本協定迅速實行。務竭種種之方法。故關於本協定實行之細則。設置特別日俄委員會。第十二條。此上各條。有臨時的性質。得依一方之提議。從新協議而更正之。　完

叢談

石壁鄉奪親案

福州西關外石壁鄉之林廷正。家有微貲。同懷三兄弟。一名鴻銓。一名鴻振。廷正故後。妻林趙氏。招李興財為夫。廢從林姓。改名廷財。今年陰歷二月二十四上門成禮。鴻銓鴻振嗜賭。匿其財產。謀于一般鄉惡。將趙氏又賣於橋頭鄉葉存木為妻。得價百二十元。廿六夜五鼓時。率衆登門奪親。適趙氏有母趙林氏尚在伊家。隨身銀錢物件。被托名奪親之一般鄉惡取去。現案在閩侯地方檢察廳偵查。聞告訴人趙林氏。趙氏之母。林廷財趙氏後夫。即改姓更名之李興財。經承案檢察官收押。被告人等悉行釋放。并將林趙氏交與葉存木領回。領回後。趙氏以產為人仇。身為人質。既累其夫。又累其母。心殊不願。大肆詛罵。路由上溪鄉經過。設計逃入林姓外祖母家。翌日葉復率婦女三十餘人。登門搆去。為第二次脅迫成婚之準備。日昨復經閩侯地檢廳偵查傳訊。但未知承案檢查官已廉得其情否。

文苑

步寄梧君誌良晤四首原韻

林一鳴

車塵細逐壓蘼荒。識荊端在跑華崗。璞經匠琢光纔見。叙未逢飛梅且藏。

渴塵為解三秋仲。傾蓋一朝百歲牢。道眼已空詩眼在。座中醉圖樽中酋。

流音密佈漏蒸鍋。眞個早知閒刷投。一曲高山成吾調。何須重鼓樂相伴。

剪燭西窗聲語眞。鈴鍾道叉豈無因。稲還快意千杯盡。友有可人不勝珍。

過醉花林即事

前人

水急雖流月。峯高不礙雲。幾時唱三昧。跨鶴出塵氛。

一家三人得獲全愈

韋廉士大醫生紅色補丸又著奇功於江西省

就張奐勛先生一家治愈三人之證據而觀之足徵韋廉士大醫生紅色補丸洵推爲用之良藥也江西西岸榷運局文牘科主任科員京兆張奐勛先生來示云鄙人在西岸榷運局充任文牘主任科員自滿季迄今計十[illegible]

[illegible]

婦科疾病用之藥也韋廉士大醫生紅色補丸凡經售西藥者均有出售或函向上海[illegible]韋廉士醫生藥局函購亦可每一瓶洋二元五角每六瓶洋十三元半每十二瓶廿五元[illegible]

[illegible]

狗頭標烏蜜酒

[illegible]　門牌十三號

[illegible]七年二月一號

THE HONGKONG ROPE MANUFACTURING Co Ltd
INCORPORATED IN HONGKONG

香港索路發售

啟者特字通知香港
其餘索路製造公司
即 香港製索公司
設立一千八百八
十三年乃是製造淨
呂宋索三股半英寸
至十英寸，四股三
英寸至十英寸 者
君欲知價值貨式
情者請移玉至新嘉
坡盤柿路頭門二本
十八號零一面詢
代理人執古臨便悉
其餘奐此
西一千九百十九年
三月十號 啟
代理人鯨古臨啟

GREEN ISLAND CEMENT Co., Ltd.,
INCORPORATED IN HONGKONG

青洲灰磚發售

啟者特字通知青洲英坭有限公司之勁固英國灰每桶重三百七十五磅每包重二百五十磅又有發沽各式英國所製灰之光面磚

管、水磚等 請君欲知價值貨式各情者請各玉至新嘉坡盤坊路頭門牌二十五號零一面詢本代理人執古臨便悉其餘奐此啟
英一千九百一十九年三月十號 代理人鯨古臨啟

"HIS MASTER'S VOICE"
Gramophones and Records

自辦頭等狗標留聲機器以及唱碟俱全

本公司現有新到大幫狗標留聲機器唱碟凡中國廣東調及歐西名人音洋樂鼓樂大小風琴洋琴鼓索俱全另有新唱老舞留聲及老一枝等名藝樂音曲調物質精良如蒙賜顧請至本公司閱目錄本可也
民國八年十月十五號
士罅諾得利公司發行所披露
二月十九號

S. MOUTRIE & Co., Ltd
(Incorporated in Hongkong.)
Raffles Place SINGAPORE

林美孖田萬蘭池酒及威士枇酒

啟者今叻地所最通行之頂上法國林美孖田萬蘭池酒係由法國林美孖田公司所創設該公司成立於一千七百二十四年間又威士枇酒係由金山辦來

唯一採辦人和蘭士蝶列地咧冷公司

寫字樓設在新嘉坡亞厘門牌五十一號五十三號五十五號五十七號

下列之商店均有發售
振源與牛車水大馬路
振源與勿基
瑞見弟島倫律
生源柏基士實得力
鵠興土庫街
鵠建興蓓檔律
鵠昌橋木街
泰德和蓓檔律
新聚成衛實得力
隆南興怒與芝律
天興實龍岡律
瑞利吉寧街

Sole Importers:
THE HOLLAND STRAITTRADING CO., LTD
INCORPORATED IN HOLLAND
81, 83, 85, 87, The Arcade, Singapore
英一千九百一十八年七月一號

The United Glass Bottle

Manufacturers Ltd

LONDON.

SOLE AGENTS:

THE UNION TRADING COMPANY.

ROBINSON ROAD, SINGAPORE.

英國製造玻璃樽廠聯合有限公司
本公司精造各款玻璃樽及
特別汽水樽發行

大英一千九百一十九年二月一號

總代理處美隆洋行

◎亞巴拉加把斯媽補藥廣告

此把斯媽補藥係用頂上之滋養料以新法製成能壯精血強腦力有反老還童之功如有患白血血虛神弱及肺癆各症者服之無不藥到回春且其藥力之厚及見效之速服者無不稱揚有口皆碑也且售價公平每樽價銀十元已耳

亞丁力架花馬斯告白

Atank Nigrah Pharmacy

101, Selegie Road, Singapore.

英一千九百二十年四月廿三號

THE GREAT EASTERN LIFE ASSURANCE COMPANY, LIMITED

INCORPORATED IN THE STRAITS SETTLEMENTS

大東方人壽保險有限公司廣告

世界之上無論爭執或昇平又無[illegible]災澇地或疾病[illegible]本公司人壽保險之項每元仍可値足一百占之幾倒通傳又無他項生理所能與其同等乎大東方人壽保險有限公司寫字設在新嘉坡海峽之士打之房屋（建如備香港通一百英尺之寫字樓則設在[illegible]之局[illegible]三十二號本公司[illegible]之存貯計二[illegible]所有各項章程均用[illegible]華巫[illegible]刊行

本公司出保之法甚爲妥善

本公司亦有款項借出借與人

本公司所給予經紀人之用（人等）甚爲優厚　請君試問

一切詳細情形皆可至本公司面詢經理司理人下下之花君便將選擇神戲奉告

大英一千九百一十九年二月一號

大東方人壽保險有限公司謹啓

民國八年三月廿號

衛安公司

（白濁丸）（女界丸）

（子宮虛冷）

女界丸　此丸專治婦人月事不調經期前後肚痛赤白帶白淫濁不通血山崩漏胎動不安癡胎小產難產失胎衣不下產後虛弱頭暈眼花胃口不開等症服之功效如神誠女界强身之至寶種子之金丹也

價目　大樽每樽一元二角　小樽每樽六角

一止濁珍珠丸　專治赤濁白濁小便刺痛一切各種淋濁諸症無論[illegible]或症狀之[illegible]立刻見功速服三樽自然全愈　每樽價七角

二止濁固真丹　專治白濁久施不痛及一切夜夢遺精夜尿頻數[illegible]後服此[illegible]等症[illegible]此丸可保復原

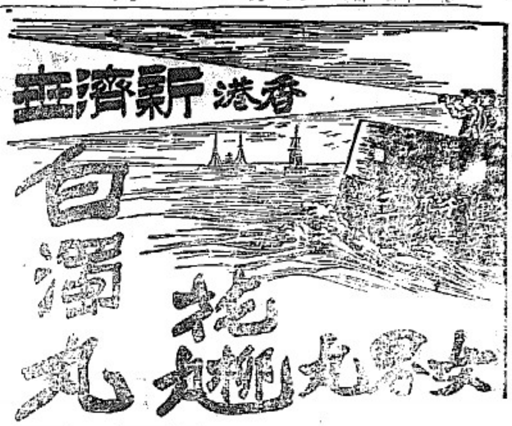

NTERNATIONAL BANKING CORPORATION.

(Incorporated in the U.S.)

▶萬國銀行廣告◀

美國註冊

本行資備本金及公積款美金六百五十萬元[illegible]

本行辦理一切銀行生意事務

來往存款自五百元至十萬元週息二厘

十二月期息函問便悉　短期存貯息金[illegible]

匯兌如貨客辦理出入口貨欲與美國[illegible]

莊號來往者請詢本行便知　本分行

在比士街五號　司理人　勞坡

英一千九百十九年六月一號

Artemisa
Bahia
Bayamo
Buenos Aires
Caibarien
Camaguey
Caracas
Cardenas
Ciego de Avila
Cienfuegos
Colon
Cuba
Guantanamo
Havana
Manzanillo
Matanzas
Medellin
Montevideo
Moscow
Pinar del Rio
Port of Spain
Porto Alegre
Remedios
Rio de Janeiro
Rosario
Sagua la Grande
San Juan, P.R.
Sancti Spiritus
Santa Clara
Santiago de Cuba
Santiago, de Chile
Santos
Sao Paulo
Union de Reyes
Valparaiso

本行總行設在紐約和路[illegible]　分行設在下列各埠：倫敦、上海、香港、漢口、天津、北京、神戶、橫濱、大連、哈爾濱、加爾各答、孟買、小呂宋、新嘉坡、巴拿馬、舊金山[illegible]　本行與紐約國家城市銀行有密切關係[illegible]

LUBRICATING OILS.

ALL RADES

AT

CHEAPEST PRICES

The Asiatic Petroleum Co., (S. S.) Ltd.

(Incorporated in England.)

本公司現有各種女米里革罐機油出售取價極廉

[illegible]

英一千九百一十九年二月一號

亞細亞火油有限公司謹啓

◀尼洵製牛乳粉之特色▶

此粉爲嬰兒及小孩之最良食品極清潔合用兒童若能用之日久自然增固體質性情活潑此粉可使肉質骨强而不生遲滯之膨方（肉骨）此粉係爲安全牛乳是其重要成分故加嬰孩飲者沖食而無生牛乳傳染各種疫症之慮　此粉不獨爲嬰兒之最良食品即小孩之患肚痛者服及其他症者用之于其病情亦極有益　泉亞南方大醫人之居此者往往嘉之　來勸病者用之亦嘗有效故屢有來函道謝者　此粉價極相宜　購粉用罐密封不虞潮濕凡一切店及牛奶店藥材各處均有及藥館均有代售　備有此粉用法須知一書函索即寄

一千九百十九年八月二十號　啓

南洋

◎果有如是之學校耶

頃人投稿云。。前貴報登載學生投稿之暨南學校校長之實相一則。。余初閱之。。殊而弗信。。嗣經細調查。。始悉其中確實無訛也。。爰將所得。。畧述于下。。聊供公同之研究。。該校長吳鐵秋。。品行之某某。。學問之惡劣。。不惟彼邦人士。。咸悉其詳。。即暹逕各校教職員。。亦均嗤之爲無教師資格。。一枝莫能。。竟敢混跡教育。。斯誠洋教育界之汚。。亦該邦學子之大不幸也。。至于吳所施之管理教授。。尤爲特別。。全以學生之貧富爲準。。聞有富家之學生。。則多方巴結之。。雖試驗惡劣。。亦多給分數。。否則不特模糊了事。。且諸多凌辱焉。。（至其鄙打學生。。猶嚇家長者猶其餘事耳）忖其意若曰。。吾之巴結富有之學生。。則吾必受其父兄所推譽。。而吾之飯碗可保。。吾之意外命運尤可期。。嗟夫。。罪亦知恨人子弟耶。。但自現年二三月之交。。緣某某過甚。。輿衆辭去。。因林世宗之粗暴。。復竄入該校後。。自知對于新教育式。。毫無一能。。恐難安三月之期。。乃變更方針。。施彼名聲故技。。百端阿媚于總理。。（即華人頭目爲鎗行東）外既有世宗之包庇。。余更注意此人之曖昧　內有不識總理之愛護。。任汝嗔笑嘻罵。。惟有斂跡藏身。。縮首蟾緘。。噫。。該校經費異常充足。。何彼幽熱心辦學者。。竟任若輩腐敗至此極耶。。苟長此以往。。則僑學之前途。。奚堪設想乎。。要之悲觀退化之中。。樂觀進化在焉。。該校既爲公辦而非私立。。端賴校董及一般有識之士。。知所警悟啟其。。消汰此不良之物。。揀選能才。。以肩教職。。庶乎該埠僑學得達美滿地步。。否則以此等人厠身其間。。實不能不爲該校前途哀也云云。。

◎熱心的總理

（見公稿）　合金振强學校成立以來。。進步極速。。皆辦事諸君熱心督力之所致。。前聞各熱心家捐助開辦費。。共有五六千元。。茲復聞購增器具者甚多。。而尤以總理顏水圖君所贈花屏鏡石椅一座。。最爲特色。。高約八英尺。。安置於客廳正中。。堂皇雅緻。。殊足壯觀。。該價約值一百五十餘元云。　句可謂熱心矣。。

廣告

茲有堅固輪船名萬和元堪做二萬五千噸行走快捷容位寬闊原欲利便僑胞起見茶水火食格外充足招呼周到大約加三四日裝往泗水嗎辰等處　商會有欲配貨或搭客者可至十八溪墘敝內面商爲盼至于教員學生以及辦公益事之義務員由叻前往泗水嗎辰或由泗水嗎辰來叻執有學校或公益團體之介紹書者不論一二三號之船單概收半價此佈

中華民國九年六月十五號

泗水號遠記　實叻號元記　啟

▶牙科醫生王德超◀

公認醫學校專科畢業
英國牙醫學博士親授
療治牙痛及口內病症
擅長脫牙　全無痛苦
鑲補牙齒　担保滿意
診症每日上午九點至下午
五點禮拜及公衆假期不計
立止牙痛及頭痛良藥發售
時臨診療所大馬路長泰
街口四十五號樓上

(大)廣恒(減)紅(價)煙

本號紅烟創辦已六十餘年承祖傳秘法配製得宜故能辟瘴除痰有益衛生且香純味厚與別家迥殊向荷僑胞嘉許稱爲市上之冠曩因價位難得間有斷市今者船隻多來大幫付到如蒙　惠顧格外歡迎

即日起計在本坡沽出價列
廣恒 大包壹百四十庄 紅烟每箱沽價 一百元
恒發 大包壹百四十庄 紅烟每箱沽價 六十二元
廣恒細包五百六十庄烟每箱一百零二元
恒發小包五百六十庄紅烟每箱六十四元
廣蔚生 大包百四十庄 紅烟每箱沽價 五拾六元

▲寄往別埠在丹容巴吉領貨價列▼
廣恒 大包 K.H 嘜紅烟每箱沽九十四元
廣恒 細包 K.H.A. 嘜紅烟每箱九十六元
恒發 大包 H.C 紅烟每箱沽五十六元
恒發 細包 H.C.B. 嘜紅烟每箱五十八元
廣蔚生 K.C.S. 嘜紅烟每箱五十元

本號電話壹九五四
己未年十一月廿一日
新嘉坡廣恒號 啟

清源氏之花柳聖藥

純陽固本片

純陽固本片得純陽之仙術有固本之奇功故補元陽固精本精有特別之效能凡先天不足後天失調本體衰弱精髓過度腎虧水少心腎不交夜夢遺洩老人夜尿神昏目花勞疼腳軟元陽虛弱等症連服一星期則元氣填精者可轉爲強壯常時服之則身體康健本堅固陽息益昌幸福無窮日陽氣有餘則下部與人無病身日見固足以幹事此純陽固本片所以有化育之功也

試驗法）凡服此片連服三天覺精神氣爽筋力年轉食量增足此片之始效服再服一禮拜筋力強壯本元陽充足精關固守臨事不從此純陽固本片之效

代理　石叻　大馬路　公司

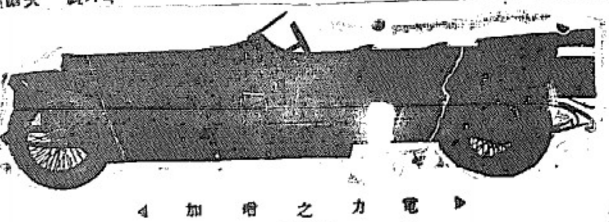

一千九百一十九年二月

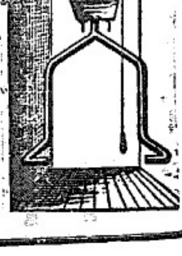

電力之增加
新加坡　吉隆坡　柔佛
CENTRAL ENGINE WORKS LTD.
Singapore. Kuala Lumpur　re Bru.

衛生工程師　摩托工程師　力工程師

廣東二

◎反對奸商收炭捐

防城縣運炭入口。向無抽捐。茲有奸商從中網利。組織炭捐公司。年餉銀一百六十元。請准地方官設局開抽。現該縣人民羣起反對。特舉代表徐伯陶來省控訴取銷。昨軍署當以此項餉款。公家所收無幾。徒滋承商中飽。已即令縣查核辦理云。

◎規復三水航政局

財政廳長與政。現以三水航政分局。前被北江船戶焚刼。傷斃員役多人。經即停辦。茲當整理稅收。應將該分局剋日規復。以裕航課。昨已飭下林廷鑾督飭蘇顯華悉心籌辦。酌擬妥辦。聞已定於六月一日規復。並於馬口增設分所一所。派員辦理稽征。因原有關防已被刼失。頃已由廳重刊給用。并請軍署於三水馬口等處。各派軍艦一艘。常川駐護。以資彈壓云。

◎長岡電請免抽船

長岡來電。督軍省長粵海道鈞鑒。邏羅邱福卿吳秀軒等電。勸新關。奇抽船戶。舟船停擺。無法運米。乞免抽。以濟民食。而杜騷擾。羅定各界聯合會暨商民全體同叩。銘。

◎抽鹽觔以充團費

鶴山縣皆春約地方。近因賊匪充斥。特設團募勇。以資自衞。惟經費一層。尙無的款。昨該團總郭燮平。經就地抽收鹽觔捐。將所得款項。撥充團費。經呈准該縣知事。現并呈請省署察核。省署以該局抽收鹽觔捐。以充團費。既經由縣核明給示准抽。如果對于地方商情。確無窒礙。事尚可行。特令財政廳會同粵海道。即飭鹽運使察看情形。酌擬妥辦云。

◎股匪大劫永豐墟

龍門第三區保衞團局董李國楨。昨電稟軍署。以濟桴匪黃乘昌等。共串股匪千餘人。由從化十九區地方直撲入境騷劫。永豐墟商店共五十餘間。失贓約六千餘金。擄去店東劉亞潮等及男女共十七名口。焚屋十八間。斃事主李大石等三命。并將附近永豐墟之閩村白泥塘等八村。擄刼千餘戶。所有牛隻衣物概擄。掠一空。懇即令縣追贓趕勦。緝匪究辦。以靖地方云云。

◎官軍與匪之劇戰

第四混成旅長莫正璇。奉令抽撥兩營協防惠州東江下游一帶。經即飭令團長黃雁賓立率兩營開拔。昨午行抵增東交界之横墩地方。突遇股匪數百。出與接戰。時黃軍係首先開拔之一部。不過二百人。而匪則愈戰愈多。復一面分股裝刧三和圍民居。一面截刦河面貨船。復藉以多數之匪圍困黃部。鏖戰竟日。匪恃衆頑抗。殊不稍畏。適江防司令之嗚建巡艦游擊至此。探悉情形。當即發號並施放排砲猛擊。黃軍聞號。知援兵已至。奮勇夾攻。復血戰三十分鐘。時已入夜。匪已於水陸被擊重創。始分携逃散。軍隊幸無損失。而耗費彈藥甚夥。

◎黃東昌紅煙減價廣告

啟者敝號由厦自製黃東昌紅烟來叻設售馳名有年久蒙諸社會惠顧銷流頗形暢旺敝號不勝感佩邇來祖國匯水已步跌越敝號不敢貪圖厚利降格相徠以酬顧客之盛意經自昨天傳單佈告本坡每箱兌價銀七十八元出水兌併七十二元敝恐過遲未盡週知特此奉聞　冊

源順街東興號露

民國庚申年梅月廿八日

源昌號

星加坡大坡中街口馬吉寶得力門牌五號六號

（電話一七五八）

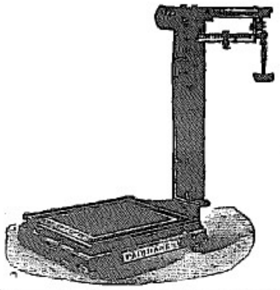

啟者小號現又到有大帮一百碼庄花旗樹乳膠以及歐洲貨物并樹乳膠應用各款器具俱一備　物美價廉童叟無欺自開辦以來承　蒙諸　翁賜顧源源不絕茲恐留心未知故特登告白俾衆咸知如蒙　惠照定當格外歡迎此佈

▲茲將各貨覽列▼

一十八寸長九寸大四寸高白漆盆
十八寸長十一寸大四寸高白漆盆
十六寸長一十寸大四寸高白漆盆
廿四寸六寸鐵輪樹乳車
二十寸四寸鐵輪樹乳車
歐洲階梯剪糊幼刀石
歐洲八字花粗幼鐵絲布
歐美大小磅秤
其餘貨物太多不能盡錄

民國八年一月六號

寶德明啟

神州藥房

ANGLO-CHINESE DISPENSARY LTD.

(Incorporated in Singapore)

303 NORTH BRIDGE ROAD SINGAPORE.

小坡電車大馬路怒奧芝路三百零三號　電話九百一十八號、環球藥料　醫備用品　金銀眼鏡　外科器具　家用良藥　貨真價廉

神州戒烟水

〈有志戒烟者請看〉

此藥水係採中西草本之精煉製而成無鴉毛啡或他毒質若照單飲此藥水自能戒斷毫無辛苦且無後患亦可常飲善能開胃壯神延年益壽凡我同胞有志戒烟者無不應效強種強國爲本藥房有厚望焉請嘗試之

每罇一元　大罇價另議

神州藥房啓

一千九百十八年八月十四號

羅氏自來補血汁

血乃人身之至寶血旺則面容紅壯故醫以補血爲首要本藥房特取上品藥料煉合成膏性和味甘凡勞心勞力以致血虛氣弱神倦力疲或面色黃瘦頭暈眼花耳鳴腎虧腰骨痠痛肢體無力手足酸軟身虛體弱胃納呆滯之症及婦女白帶血崩月事不調[illegible]小兒[illegible]

羅氏扶強補腦汁

[illegible]

每大罇一元二　每小罇七角半

民國八年二月六號

神州藥房謹啓

朱中興 救時普濟水

救時朱中興普濟水主治各症之靈效

本水之功効久已馳名中外其治症之多固稱九十二種痧症四時感冒霍亂吐瀉肚痛不止絞腸抽筋時症紅白痢疾黑火牙痛山嵐瘴氣水土不服新番發冷週身困倦精神不爽有此症者一經服之散分離立能見効且無論初起時何症或是否痧症宜先服此水可保平安無論何病無有不合男婦月兒孕婦均皆合服凡居家行旅無時無刻不可不備之靈藥也近有射利奸商以低貨假冒朱中興救時普濟水發售誤世害人誠非淺鮮本主人特托石叻衛安公司總代理發行凡南洋各埠商號如欲就近採辦者可與石叻大馬路衛安公司購買方是朱中興救時普濟水正貨山貨客需要不拘大帮零沽一律歡迎

救急 萬應普濟丸

朱中興普濟丸純用中國地道藥材化煉爲丸寒熱可用治病之多可稱萬全如霍亂抽筋痢嘔腹痛中暑中寒頭痛風嗽咳嗆滯腹脹山嵐瘴氣寒熱往來等症大人用熱茶吞服一錢小兒減半立刻全愈男女月兒孕婦均皆合服眞救急萬全之聖藥也

神效止瀉丸

朱中興創製肚痛痢嘔止瀉丸專治痢嘔霍亂肚痛水瀉不止服之立刻見功居家行旅時刻偹帶不可少之聖藥也

服法 大人服二十粒月兒服二粒兩歲至六歲服四粒七歲至十二歲服十粒用茶吞服

外科 能追珠白散

此散專治暑天小孩頭上血熱胎毒爛頭瘡癤等症用酒開搽每日搽七次如胎毒丹毒爛頭爛肉等用藥散乾掺搽散後特色三天全愈後并無損疤痕外治之神藥也

忌食 本公司在石叻大馬路門牌五十四號

總代理 衛安公司

分局在吡叻新街門牌六十五號

民國八年六月五號 啓

粵東老醫生 驗名眼藥

強種 固腎丸

……

斷根丸

……

獨步 痔嘔肚痛散

……傳世爲安……

民國八年二月一號

總行 石叻大馬路 衛安公司

WILLIAM JACKS & CO.

威廉積斯公司廣告

8 Raffles Place Singapore.

本公司爲飛龍標灰水之惟一代理諸購用人認明於下商標爲禱

茲者飛龍標灰水久已馳名中外是於無恥之徒欲圖射利遂有假冒本公司商標之舉自後凡能將假冒人之消息通告本公司者定予以相當酬賞決不食言此佈

威廉積斯公司啟

一千九百一十九年七月一號

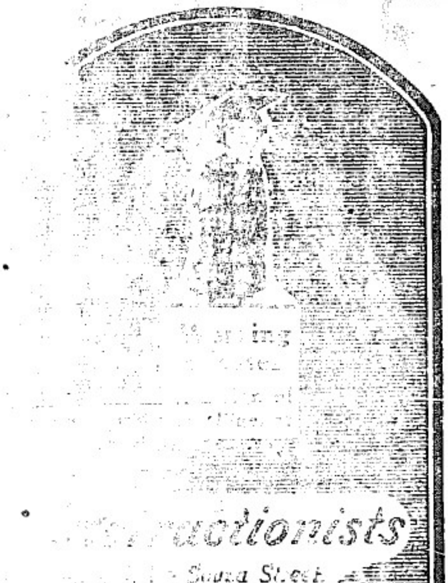

勸人注意

世人之不便多矣確有能將其眼耳治愈者其人之快樂當何如耶歸入近日一小機造法……

注意 本公司又有……

Refractionists.

4, Le Souza Street

一千九百二十年二月二號

驗目生啟

The Eastern United Assurance Corporation Ltd
Incorporated in Straits Settlements

時評

◎三年護法的工夫到此竟付流水

稱生

記得民國六年。岑春煊做都司令職的時候。其宣誓何等好聽。後來就任主席總裁時。也洋洋爲言。總不外對于很心護法藏誡北庭的說話爲說話。那個時候。其名譽何等崇隆。其威風何等猛烈。不但兩方人民欽仰敬服。就是北政府也有些顧忌呢。後因年老惜權。誤錯道徑。上了一班宵小的當。就愈弄愈糟。不知已身是站在護法旗幟之下。悍然去任北方職間。其名譽於此就已一落到地了。此次因關餘事情抗拆伍氏。又遭了一班輿論所攻擊。歷此一天愈壞一天。到現在孫唐伍唐諸總裁。更且宣布廣東已沒有政府。已不認岑氏是護法中的人物啦。唉。可憐的一個暮年的岑春煊三年來護法工夫。到此竟付流水了。然者不知岑氏能記得袁世凱稱帝不成時候所說的一世英名。今日竟付流水兩句話不。

本坡

◎驗發學生月報已出版矣

由該校發學校寄來該校學生月報一份。披閱一過。其見該校學生之進步。甚爲可喜。蓋該報以研究學藝。促進智識。發揚該校教育精神爲宗旨。果能照此實行。則該報未可限量矣。

◎悞中自由毒

寓居牛車水華英電影戲對面之粵女某氏。年已及笄。經已許配同籍人顯某爲室。不意女子前禮拜。偕姊妹往某梨園觀劇。是晚不知宿于何所。翌日始行回家。現爲夫家查悉。特向女之父母索回聘金 女之父母亦已允其所請云。

◎何故逞兇

閩人楊十 昨晚六點鐘行經直落亞逸實得力。被同籍人李基以刀割傷由差將李執獲送案。楊已入醫院調治。未知有無性命之虞。容探再報。

◎偷豬速案

潮人林金。寓于亞歷山打路某厝。以種植牧畜爲業。前日下午四點半鐘。被比鄰閩人李陸。竊去大豬一隻。值銀二十元。經報差館拘李送案。

◎被刼報緝

潮人陳亞英寓丹戎加東律。門牌十二號零一。昨晚八點半鐘。被粵人八名。入屋刼去兩衣一件。及現銀共計四百一十二元半。經已報案請緝云。

◎竊案待訊

瓊人李敬利。以販豬爲業。前日下午五點鐘。在加剿蘇輪船內。被巫人馬蝦也。竊去現銀二百五十元。即報知船主。將該巫人拘之送案今午府堂待訊。

◎來函照登

叻報編輯先生大鑒。本月十五星期二日。新國民日報所登鄭君由港致米商電云。弟僕南來籌款等情。披閱之餘。實深詫異。夫僕南來之故。本因自己個人之商務。并無別事。叻地乃僕舊遊之所。略有商業在於坡中。睽隔多時。不得不暫回察看。故僕此行。係以私人名義。川資旅費。均係自備。并未受人薪水津貼之資。亦未受有一班片會之託。惟於瀕行之際。忽接鄭君來信云。欲託僕於南來之便。順爲勸捐。時因忽忽束裝。船行在即。已之時間若干。本擬抵叻之後。乃函卻之。不圖鄭君遽於浮躁。看事太輕。僅僅一函託人謀事。尚無覆信。允否未知之際。公然作爲實行之公事。明馳函電。若將爲得之款。調变某處地方。鄭君所爲。可謂一相情願矣。尤可異者。僕與鄭君。不過彼此聞名。未嘗晤面。既非門生故吏。又非親近知交。且又無委任狀之給。何能遽以委命加之於僕。是亦可見鄭君之輕率。不加檢點矣。然此爲文字之過。姑勿具論。甚特公然正覆鄭君所託之件。非不可行。但僕此次南來。係純然私人資格。以私人之資格。又何得而兼辦要公。先生之於本坡。隔絶難聯。祇以格於名義。無可如何。敬命之私。惟有俟諸異日耳。特此聲覆。以存其實。

陸際昇謹覆

◎本館啟事

啟者本館現擬自今以後所有諸寶號賜登告白及托印各件係交現款者。即行發給收條。其收條內以司理人簽名爲據此佈

本館經理部謹啟

◎承頂聲明

啟者梧槽律門牌八十九號咖啡店生理原係周秋臨自做。[illegible]因周秋臨志圖別業。願將本號之生理托中引說許章平承頂。今經收足價銀。[illegible]人等與周秋臨[illegible]不限日來往。與承頂人無涉。先此聲明。免後[illegible]論

民國九年庚申年五月初四日 許章平披露

◎告白

通告同人本俱樂部請會友是日參謁[illegible]特此例甲字經於本月初一日奉遞政府[illegible]有各華請會友未盡知悉故特通告

民國九年庚申五月初四日 鶴鴻俱樂部[illegible]者啟

◎愛裝飾顧儲蓄者◎

購置金銀首飾爲第一上策

△寶華金舖 △新張招徠

◎倘望各界諸君惠然肯來◎

本號在新嘉坡小坡大馬路[illegible]百三十三號門牌開張。聘名手技師製造金銀首飾鑲嵌珍珠寶石式樣務求新異。手工精益求精。金質十足。製造玲瓏。貨物充足。隨意選擇。定價格外[illegible]約期無[illegible]待[illegible]和兼有各種鑽石珍珠寶石翡翠玉器[illegible]目繁多不及細[illegible]價格外招徠倘蒙惠顧無任歡迎

民國九年六月十九號

新嘉坡小坡大馬路第五三三號 寶華金舖謹啟

◎陳府李太君殯期路

[illegible]

民國九年夏曆[illegible]一日

◎厦門鼓浪嶼英華書院鳴謝第二次女主捐款諸君芳名列左

林志義先生二千元 林推[illegible]先生一千元
李日[illegible]號一千元 [illegible]先生五百元
[illegible]先生五百元 [illegible]先生五百元
[illegible]先生五百元 [illegible]先生五百元
[illegible]先生五百元 [illegible]先生五百元
[illegible]號三百元 [illegible]號三百元
台[illegible]號三百元 [illegible]先生三百元
[illegible]先生二百元 [illegible]先生二百元
甘[illegible]先生二百元 [illegible]公司二百元
[illegible]先生二百元 王[illegible]先生二百元
長瓜[illegible]號一百元 張[illegible]號一百元

◎鳴謝捐款

[illegible]

王海水先生一百元 梁術仁先生一百元
王伯達先生一百元 [illegible]號一百元
[illegible]
中華民國九年六月十九日 [illegible]保齡敬

◎特別捐◎

[illegible]

[illegible]
213, South Bridge Road, Singapore
[illegible]
民國九年六月十九號

The Eastern United Assurance Corporation Ltd

京 省

●閣訊紀要

◆國會方面對待周少樸 內閣繼任問題。。總統屬意於周少樸。。周氏亦既略露允意矣。。顧其中有一大關鍵。。則國會方面。。對未來內閣。。取何種態度。。懷何種意見。。實不可不一討論。。十五日總統曾以此意面囑交通總長曾雲沛向議會疏通。。並徵求意見。。聞議會多數意見。。以爲周爲元首提出之人。。舍周而外。。一時尚無勝任者。。一經提出。。不難予以通過。。但先決問題。。第一。。須問新總理對於外交問題。。取何種主張。。南北議和問題。。採何種方針。。今後財政。。用何等方策。。在新總理未經提出國會之前。。必須周氏預先有多少表示聲明。。聞一二日內。。周氏或當有一番表示也。。

◆靳雲鵬與東海臨別咨語 靳雲鵬於十四日午間。。接到東海給假十日命令後 即赴集靈囿謁東海。。略見東海。。堅請十天假滿。。准其辭職。。俾可下野。。靜養病軀。已奉慈命。。不准久居揆席。以免貽誤國家大政 惟東海觀此時大局岌岌如斯。。非賴老弟襄助。。實難支撐一切。。其中縱有黨派牽掣。。老弟 看新面旨 頗可取達觀主義。。不可斤斤較量。。若事事要負氣。。我（東海自稱下仿此）早就不能幹了。。不過但能過得去。。只得閉眼而過。。云云。。吃氣人常在。。老弟尙當採納予言。方不負你我多年之恩誼。。此次老弟赴盤山。。我決不強留。。請往彼處住三五天。。早日歸京。。俟十日假滿。。即行到部院視事。。俾可共維鉅艱。。而防西南謂我北方內訌又起。。有礙和局之進行。。惟靳氏雖感東海誠摯慰留之盛意。。乃心中抱有無限感慨。。非去職不可。。是以始終未允假滿重任揆席。。其辭意決絕。。可見一斑矣。。

●美盛公司之棉市報告

中美新聞社譯美盛公司報告云。。上星期華棉市況平疲。。價值略漲五錢。。各紗廠紛紛新訂約。。買進大宗生棉。。故近期遠期價皆稍起。。惟市上存貨罕有銷路。。總之新花未上市以前。。棉價未必跌落。。以後市價。。當全視新花之收成爲轉移云。。各省種棉狀況如下。。江蘇種植進行順利。。惟天氣數日來冷而有雨。。棉花大部分已出地。。狀況良好。。浙江天氣佳。。利於收成預備。。長江流域天氣極佳。。最合種棉。且有合時之雨。。使棉子萌芽。。陝西山西天氣均好。。山東種植情形良好。。有一部分已出地。。直隸前思無雨。。現已降甘霖。。歷三小時之久。。農田皆得沾足。。惟以後尙須陸續降雨方好。。棉紗市況。。日本情形。。日有進步。。遠期市價。。已較一星期增高。。據最近消息。。日本大棉紗及布商現擬接收小商之存貨。。惟價值未悉。。政府各銀行。。竭力救濟市面。。上海市面沉寂。。惟本地正頭之交易。聞頗活動云。。利物浦市價十月份交貨者二三四七辦士。。紐約市價當地四十元。。印度市價四百零七羅比。。自去年九月份至本年五月份華棉出口之數共三十二萬。。七千零九十六担。。

◆萬豐公司啟事

本坡禧街第五號門牌萬豐公司樹乳九八生理原係王夢飯記林潤壁記陳日象（木旁）記即陳炳榮陳椿記即陳秋亭洪敎記即洪寂敎張堆記即張喜琴陳蕉相記萬泉源記等自前合夥開創各無異議茲因各夥志圖別業全讓公觀陳木梯邱武藝兩君駕臨調處經將萬豐公司全盤生理所有來往賬目核結至舊曆五月三十一號截止由舊職旺相狀師面前做字所有退股人陳日象（木旁）記陳椿記洪敎記張堆記陳蕉相記萬泉源記等應得本利銀項經於本六月十二號如數收訖從此後萬豐公司生理以及家器店底貨件無論欠人人欠各項賬目概歸王夢飯記林潤壁記全爲承受仍照萬豐公司字號營業將來盈虧不干退股人之事除此聲明免貽後論

新嘉坡萬豐公司承頂人王夢飯記 林潤壁記 全啟 半月

民國九年六月十五號

星嘉坡大葛破產局一千八百八十八年律

一九二十年案件第六十二號

破產人惠常公司 Re Pui Shong & Co.

原呈人威星有限公司 Exporto Weare &Co., Ltd.

茲據債主來呈宣讀本年五月廿七號存案之朱拉三米拉馬振特拉誓文及本署今早新案特令於本告示及原呈之抄件標貼於本官告示處外另將原呈抄件及本告示抄件標貼於破產人之至後地址及將原呈抄件及本告示之抄件譯載本坡叻報紙七日債主人所呈各節准即實行至於一切費用皆入本案此示

一九二十年六月十四號 案件註冊員羅地斯示 廿

Sd. M. Rodesne
R. Dy. Registrar

◆承頂聲明

北婆羅州納閩坡前大街新德盛號什貨及出水生理乃張蘇著考先父遺業前年允許張玄吉張孫標張土地三人入股歷年無異今他三人意欲將股份全盤生理店底傢器租唐祖來往賬目一切歸余承受于是請到公親張福雖調春芳葉木珍廖玉成等會集張蘇端張昭文張源柄饒君由本年陰歷梅月十五日截止通盤核算將他三人所入股份并歷年得利花紅應當公議照直退出各清算收回明白並將賬部名下執治此後新德盛號生理乃張蘇著一人已業如他貨什更加換九後有盈虧與他三人無涉由梅月十五日止之後他等與人往來賬目係他之事與余無干特此佈聞免滋後論 卅

中華民國九年六月十四號 納閩坡新德盛號張蘇著白

▶汝所寶貴之嬰兒◀

汝可最寶貴者爲汝所有之孩兒所寶貴者爲強健之身體汝兒之強健身體所倚靠者爲小心料理及正當之食料

孩兒最正當之食料爲強健乳母之乳汁但無強健乳母之乳汁加勒酥可以代之誠爲最穩當之肥兒料矣

計加勒酥一磅含有最發生之乳油四兩合有力之生奶十二兩爲之以之哺養孩兒誠爲強健身體之上品矣

若孩兒無乳母之乳汁加勒酥爲最合式之食料因每兩含有許多滋養之品此肥兒料到處馳名己助千萬乳母以發育其強壯之孩兒矣

Glaxo

加勒酥肥兒料 各藥房各商店均有發售

注意注意加勒酥肥兒料本公司繼續辦到叻地自紐絲蘭製造廠直接付寄源源不絕貨式新鮮保無變壞之虞開罐之後間或有不滿意者儘可由賣家退換無須另給分文

英屬代理辦合有限公司 （在英註冊）

住星嘉坡中街門牌一百一十七號至一百廿一號

AGENTS
Messrs. Anglo Siam Corporation Ltd
117 to 121, Market Street,
SINGAPORE.

英一千九百二十年三月二十九號 一

▶注意緊要告白◀

此藥膏乃以極貴珍選品用新法製成屢爲試用同胞稱許其見效之速散毒之靈早爲專家公認專

治傷寒外感刀傷火燙火灼耳塹瘡疔核喉喉痛等症有家庭者不可不備以應不時之需也 每罐價銀二先令仰叻銀八角左右

新金山雪梨埠虎標藥膏製造家告白

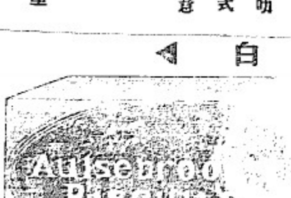

奧魯斯卜餅干天下馳名食味適口且所用製造之品皆有益衛生誠爲市上不可多得之良品也茲特委小號爲本埠代理諸翁賜顧價格外歡迎此佈

大英一千九百一十九年十二月一號

本坡代理荷蘭致體寧公司啟